



# CONSTRUCTION NOTICE:

## Main Street Water Line Replacement Project

Park City Municipal is replacing aging water infrastructure along Main Street in a three-phase project, scheduled to launch April 1, 2024. These improvements are necessary to prevent further pipe breaks and other system failures that are more common in aging infrastructure.

In collaboration with Historic Park City Alliance (HPCA), the City chose construction timelines that minimize impacts to area businesses and other stakeholders:

- April 1-July 1, 2024: Phase I – Heber Avenue to 5th Street
- April 1-July 1, 2025: Phase II– 5th Street to 3rd Street
- April 1-July 1, 2026: Phase III – 3rd Street to Swede Alley

Phase I of this project will take place along Main Street from Heber Avenue to 5th Street, time permitting.



**Project Contact:**

Park City Municipal  
[mainstreetwater@parkcity.org](mailto:mainstreetwater@parkcity.org) | 435- 615-5394

**Main Street Business Contact:**

Ginger Wicks  
[ginger@historicparkcityutah.com](mailto:ginger@historicparkcityutah.com)

**Contractor:**

Silver Spur Construction

**More Information/Project Updates:**

[historicparkcityutah.com/members](http://historicparkcityutah.com/members)



## What to expect:

- Construction will occur from 7:00 a.m.-7:00 p.m., Monday-Friday.
- Intermittent sidewalk closures. At least one sidewalk will remain open during the road closure. Closures will be signed and businesses will be notified in advance.
- Intermittent water shut-offs. Properties will be notified at least 48 hours in advance.
- Construction equipment and other supplies will be stored securely on the shoulders of Main Street.
- Noise from machinery.
- Crews will need access into businesses periodically.
- Construction Sequencing:
  - Install water mainline from the beginning to the end of the project phase.
  - Tie-in individual water service and fire lines. *Note: mainline installation can appear to be a quick process. Individual tie-ins are more detailed and time intensive.*

## Roadway Impacts (Phase I):

- Main Street (Heber Avenue to 5th Street) will be closed to vehicles during construction hours. The road will reopen to vehicle travel in the evenings and on the weekends.
- Parking will be removed from the construction area April 1-July 1. To offset the negative impacts of the closures to businesses, parking will be free in China Bridge throughout the project.
- To help with vehicle circulation:
  - 5th Street (near the post office) will switch to one-way travel heading east from Main Street towards Swede Alley.
  - 4th Street will switch to one-way travel heading west from Swede Alley towards Main Street.
- Trolley service on Main Street will be adjusted with an alternate route during construction hours and open as normal at night.
- Deliveries will be allowed throughout the Main Street closure.
- All crosswalks will remain open.
- Access for emergency vehicles will remain in place.

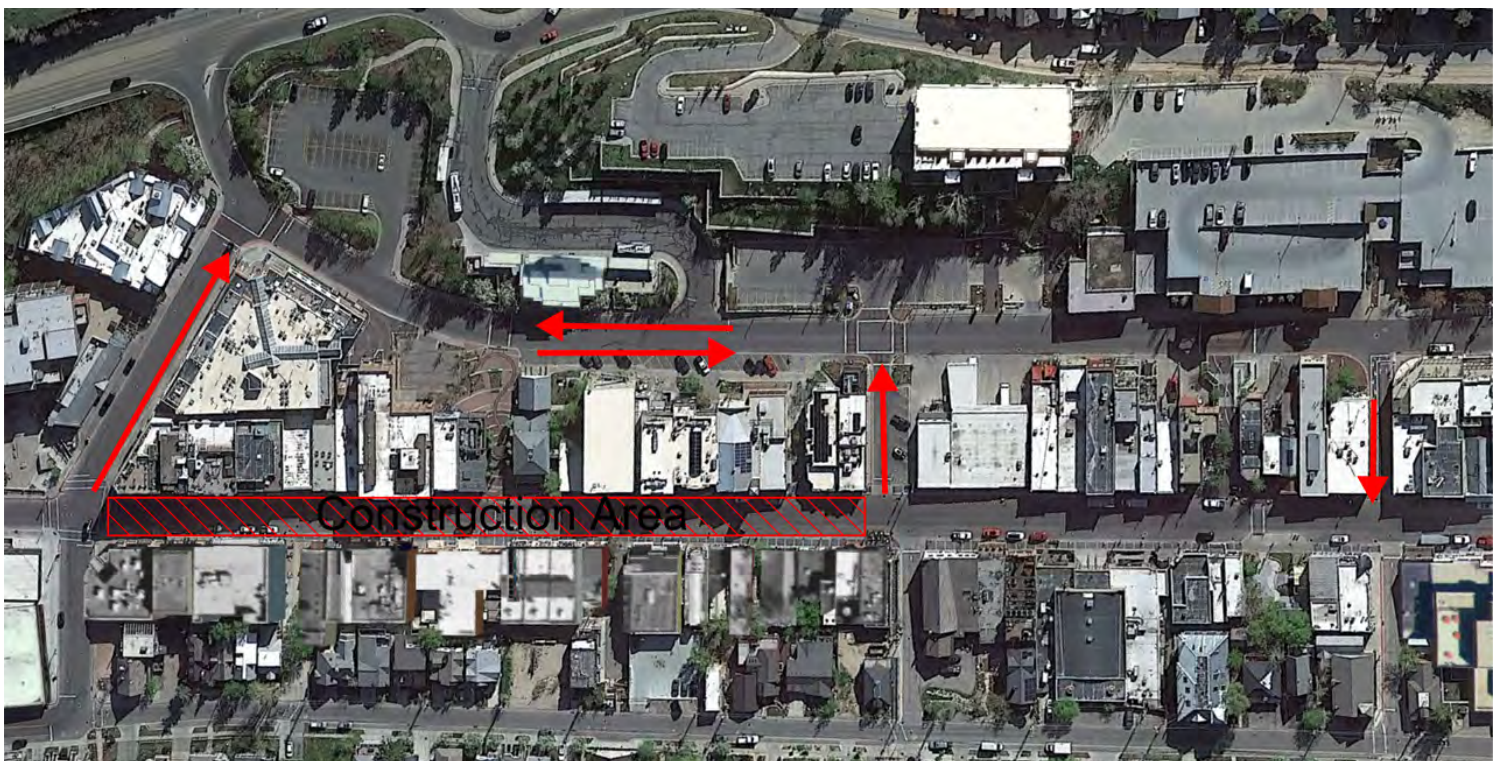



# AVISO DE CONSTRUCCIÓN:

## Proyecto de reemplazo de la línea de agua de Main Street

Park City Municipal está reemplazando la infraestructura de agua antigua a lo largo de Main Street en un proyecto de tres fases, cuyo lanzamiento está previsto para el 1 de abril de 2024. Estas mejoras son necesarias para evitar más roturas de tuberías y otras fallas del sistema que son más comunes en la infraestructura antigua.

En colaboración con Historic Park City Alliance (HPCA), la Ciudad eligió un cronograma de construcción que minimice los impactos a las empresas del área y otras partes interesadas:

- 1 de abril al 1 de julio de 2024: Fase I - Heber Avenue hasta 5th Street
- 1 de abril al 1 de julio de 2025: Fase II - 5th Street a 3rd Street
- 1 de abril al 1 de julio de 2026: Fase III - 3rd Street a Swede Alley

La Fase I de este proyecto se llevará a cabo a lo largo de Main Street desde Heber Avenue hasta 5th Street, si el tiempo lo permite.



### Contacto Prometo:

Park City Municipal  
[mainstreetwater@parkcity.org](mailto:mainstreetwater@parkcity.org) | 435- 615-5394

### Contacto comercial de Main Street:

Ginger Wicks  
[ginger@historicparkcityutah.com](mailto:ginger@historicparkcityutah.com)

### Contratista:

Silver Spur Construction

### Más información/Actualizaciones del Proyecto:

[historicparkcityutah.com/members](http://historicparkcityutah.com/members)



## Que esperar:

- La construcción se realizará de 7:00 a.m. a 7:00 p.m., de lunes a viernes.
- Cierres intermitentes de aceras. Al menos una acera permanecerá abierta durante el cierre de la vía. Cierres Se firmará y se notificará a las empresas con antelación.
- Cortes intermitentes de agua. Las propiedades serán notificadas con al menos 48 horas de anticipación.
- Los equipos de construcción y otros suministros se almacenarán de forma segura en los arcenes de Main Street.
- Ruido de maquinaria.
- Las cuadrillas necesitarán acceso a las empresas periódicamente.
- Secuenciación de construcción:
  - Instalar la línea principal de agua desde el principio hasta el final de la fase del proyecto.
  - Conexión individual de servicio de agua y líneas contra incendios. Nota: la instalación principal puede parecer una tarea rápida proceso. Los vínculos individuales son más detallados y requieren más tiempo.

## Impactos en las carreteras (Fase I):

- Main Street (Heber Avenue hasta 5th Street) estará cerrada a los vehículos durante el horario de construcción. El camino
- Se reabrirá al transporte de vehículos por las noches y los fines de semana.
- El estacionamiento se eliminará del área de construcción del 1 de abril al 1 de julio. Para compensar los impactos negativos del cierres de negocios, el estacionamiento será gratuito en China Bridge durante todo el proyecto.
- Para ayudar con la circulación de vehículos:
  - 5th Street (cerca de la oficina de correos) cambiará a un viaje de ida en dirección este desde Main Street hacia Swede Alley.
  - 4th Street cambiará a un viaje de ida en dirección oeste desde Swede Alley hacia Main Street.
- El servicio de tranvía en Main Street se ajustará con una ruta alternativa durante el horario de construcción y estará abierto. como de costumbre por la noche.
- Se permitirán entregas durante el cierre de Main Street.
- Todos los cruces peatonales permanecerán abiertos.
- El acceso para vehículos de emergencia permanecerá vigente.

