



GUÍA DE LA COMUNIDAD DE PARK CITY

EL FESTIVAL DE CINE DE SUNDANCE
18-28 DE ENERO DE 2024



EL FESTIVAL DE CINE DE SUNDANCE

El Festival de Cine de Sundance, celebrado en Park City del jueves 18 al domingo 28 de enero de 2024, es un momento emocionante en Park City, el condado de Summit y en todo el estado de Utah, con visitantes que se unen a nosotros en persona y virtualmente desde todo el mundo. El Festival, un evento internacional icónico, celebra el cine independiente y la narración de cuentos, junto con la cultura única de Park City. ***Esta guía está destinada a responder preguntas frecuentes y ayudarle a navegar por la ciudad durante el Festival.***

CONTACTOS IMPORTANTES

Atención al cliente del Festival de Cine de Sundance

- Correo Electrónico sundancesupport@sundance.org
- Visita sundance.org/customersupport y completar un formulario
- Haga clic en el widget "Ayuda" en la esquina inferior derecha de festival.sundance.org

Corporación Municipal de Park City

- Línea Principal | 435-615-5000 | parkcity.org
- Eventos Especiales | 435-640-5063
- Construcción y Aplicación de Codigos | 435-615-5101
- Despacho Policial | 435-615-5500 | **Marque el 911 Para Emergencias**
- Tránsito de Park City | 435-615-5301 | parkcitytransit.org
- Departamento de Estacionamiento | 435-615-5301
- Obras Públicas (Calles, Parques, Mantenimiento de Edificios, Departamento de Agua) | 435-615-5301

Summit County

- Eventos Especiales | 435-336-3249
- Tránsito de High Valley | 435-426-1538 | highvalleytransit.org

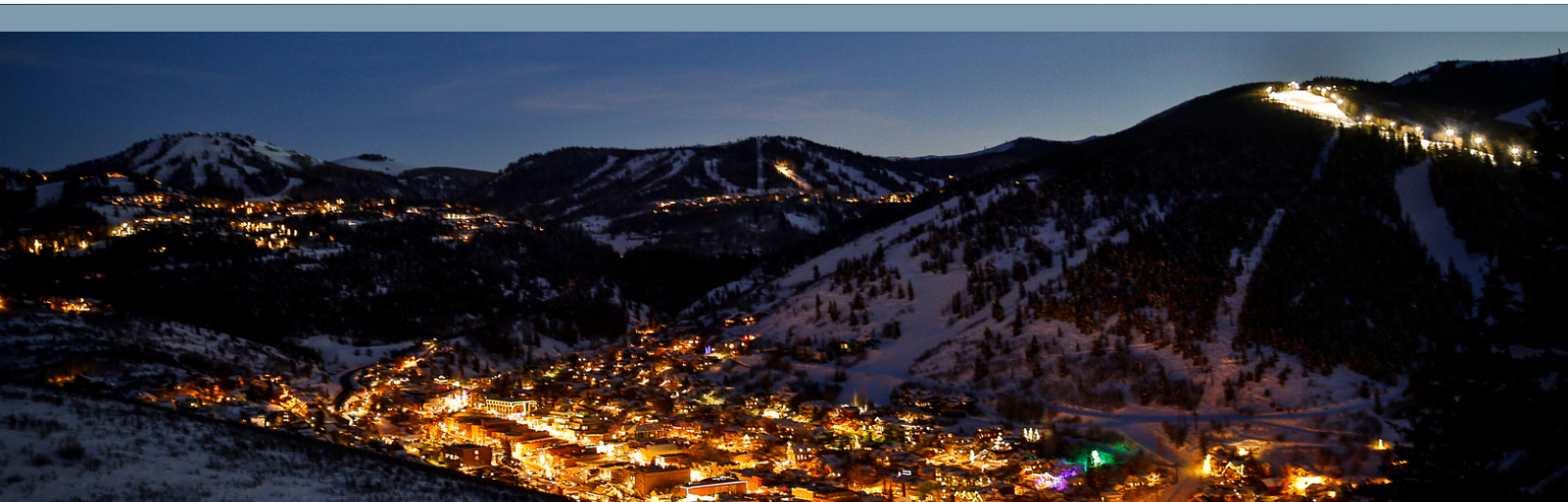



MANTENTE INFORMADO

Alertas de Park City

Para obtener actualizaciones sobre emergencias, tráfico y transporte, salud e impactos climáticos:

- **Texto** "FILMFEST" al 888777 para recibir alertas de texto en tiempo real durante el Festival
- **Sigue estos Enlaces** @ParkCityGovt y @ParkCityTransit
- **Escucha a KPCW** en 91.7 FM, o en línea en kpcw.org
- **Inscribirse** para el Programa de Alerta de Emergencia de Park City en parkcityalerts.org para recibir notificaciones sobre emergencias

Ves algo. Di algo.

Mantenerse informado juega un papel fundamental para mantener segura a nuestra comunidad. Informe actividades sospechosas a la policía llamando al 435-615-5500. **En caso de emergencia, marque el 911.**

Accediendo a la Oficina de Correos de Main Street

La oficina de correos de Main Street tiene un horario estándar durante el Festival, aunque se recomienda recoger el correo antes de las 13:00 horas. Hay plazas de aparcamiento de 15 minutos disponibles a lo largo de 5th Street. No habrá estacionamiento en Main Street.

Recogida de Basura y Reciclaje

La recogida de residuos residenciales y comerciales permanecerá programada durante todo el Festival. Para cualquier retraso significativo debido al clima, visite republicservices.com.

Recycle Utah, 1951 Woodbine Way, está abierto de lunes a sábado de 8:00 a.m. a 5:30 p.m. y domingo de 10:00 a 4:00 horas.

Cenar Durante el Festival

Si planea salir a cenar durante el Festival, llame con anticipación para hacer una reserva. Visita parkcityrestaurants.com para obtener información sobre restaurantes y bares locales.

Para obtener información sobre alojamiento, vida nocturna, oportunidades de recreación, compras y más, visite visitparkcity.com.

ACCESIBILIDAD

Servicio de Paratrásito de Park City

Los residentes y visitantes de Park City son elegibles para los servicios de paratrásito. Llame al 435-615-5353 (Lunes a viernes, de 8:00 a.m. a 5:00 p.m.) o visite parkcitytransit.org para detalles.

Para obtener más información sobre el servicio de paratrásito o para una Solicitud de elegibilidad de ADA, comuníquese con la Oficina de Certificación de Transporte de ParkCity, de lunes a viernes, de 8:00 a.m. a 5:00 p.m. al 435-615-5353 o TTY al 435-615-7041. TTY en español 888-346-3162.

Valley Ride

Servicio complementario de paratrásito ADA. Contacto: valleyride@highvalleytransit.org o 435-336-3021.

Estacionamiento ADA

El estacionamiento ADA es gratuito en Park City para quienes exhiben un cartel. Todos los estacionamientos de la ciudad que están abiertos ofrecen espacios ADA. Hay espacios ADA adicionales disponibles en la parte superior del Puente China (entrada desde Marsac Avenue), Brew Pub y los estacionamientos de Galleria.

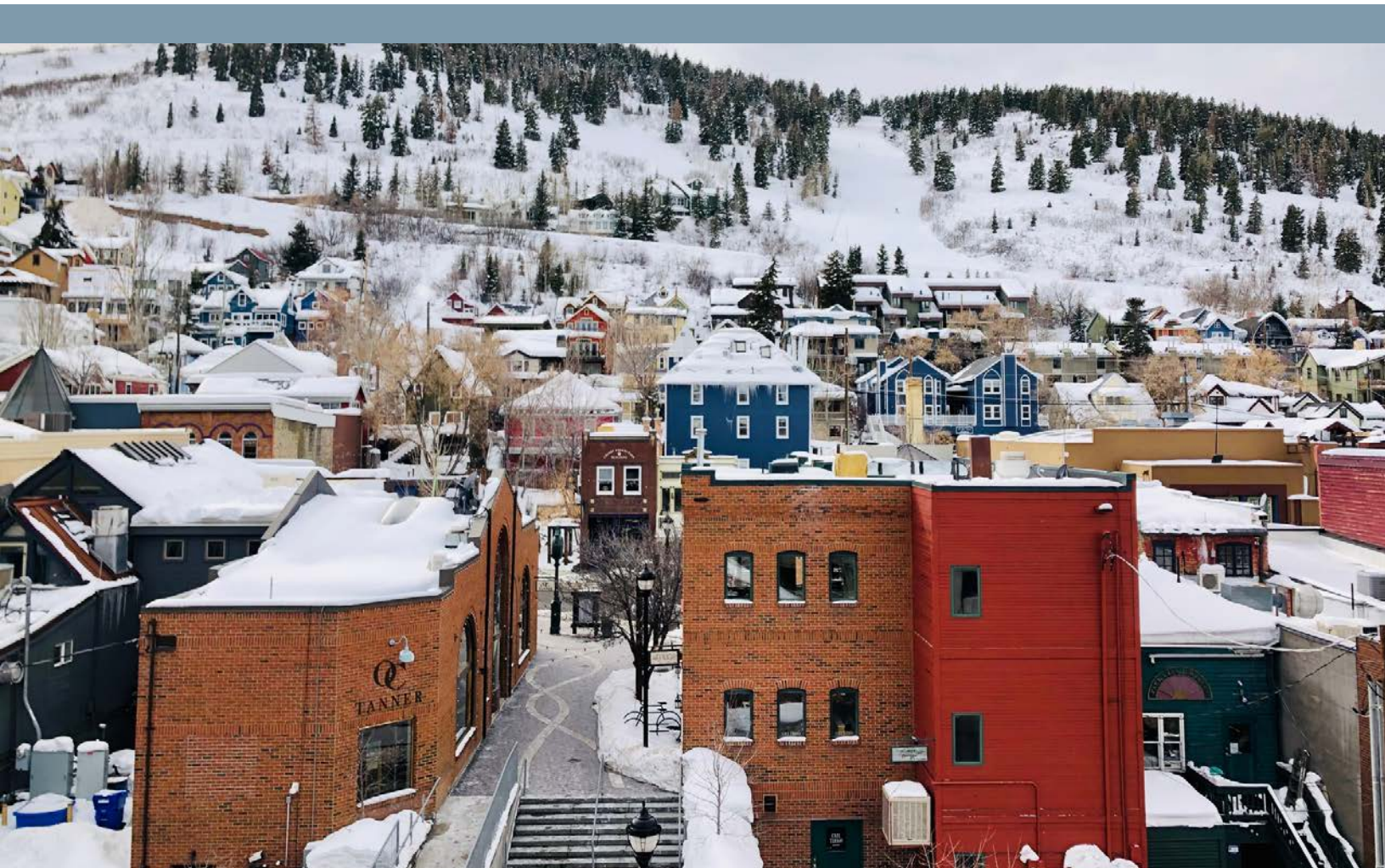

MODOS DE VIAJE ALTERNOS

Información sobre transporte público, traslados, taxis, viajes compartidos y viajes compartidos

Haga su parte para reducir la congestión y la huella de carbono de Park City tomando Park City Transit, caminar, andar en bicicleta o compartir el auto. El sistema de transporte gratuito de Park City es la forma más fácil, eficiente y económica de desplazarse por la ciudad.

Tránsito de Park City

Los servicios de Park City Transit se amplían durante el Festival y operan de 5:30 a. m. a 2:05 a. m. con mayor frecuencia. Planifica tu viaje en parkcitytransit.org. Durante el Festival, el último autobús sale del Centro de Transporte de Old Town a las 2:05 a.m.

Aplicación móvil MyStop

Descargue la **aplicación móvil MyStop** para obtener ayuda para planificar su viaje y obtener actualizaciones de tránsito en tiempo real. Visita parkcitytransit.org o llame al 435-615-5301 para obtener más información.



High Valley Transit (HVT)

HVT es el sistema de transporte del condado de Summit y presta servicios a los pasajeros de Wasatch Back con Servicios de micro y ruta fija. Visita highvalleytransit.org para planificar su viaje.

Microtránsito

Park City y el condado de Summit ofrecen microtransporte, diseñado para llevarlo hacia y desde el autobús más cercano detener. Descargue la aplicación High Valley Transit, cree su cuenta y reserve su primer viaje. Microtransit lo conecta con Park City Transit, ya sea que eso signifique conducirlo la primera milla hasta una parada de autobús, o la última milla desde una parada de autobús hasta su destino. Explora el microtránsito: highvalleytransit.org.

DEJAR Y CARGAR, TAXIS, VIAJES COMPARTIDOS Y TRANSPORTES

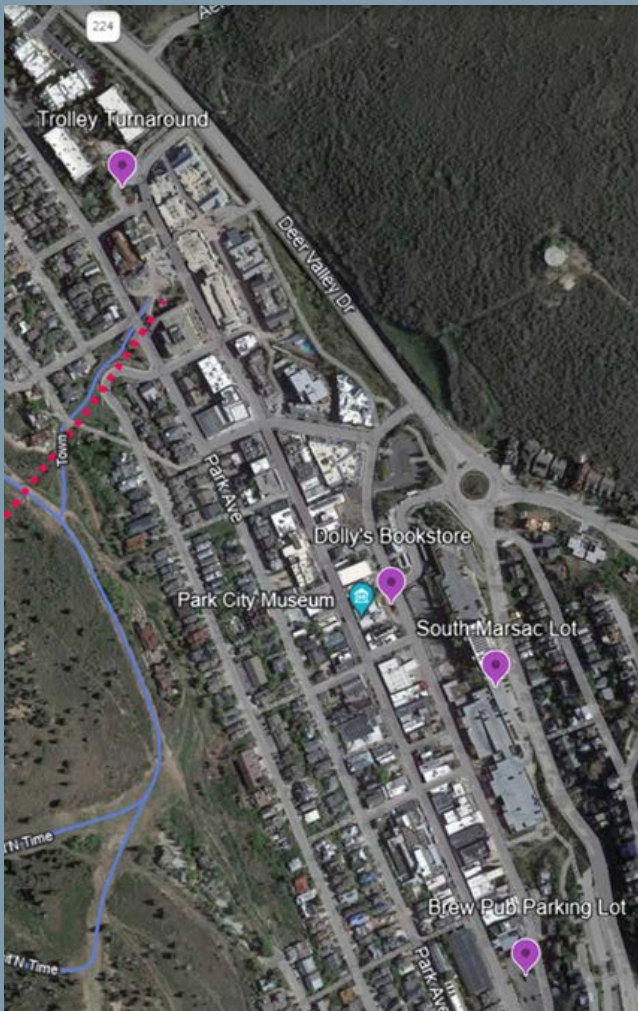

No hay áreas para dejar y cargar en Main Street.

Para utilizar las áreas de descenso y carga, los conductores deben permanecer en el vehículo, acercarse a la acera para no bloquear el tráfico y dejar y cargar pasajeros activamente. Los vehículos estacionados en doble fila serán multados. Las áreas de entrega y carga también están disponibles en las siguientes ubicaciones:

- Lote sur de Marsac
- Estacionamiento de cervecería
- Cambio del tranvía de la calle 9
- Swede Alley (detrás de la librería Dolly's/Museo de Park City)

El programa Drop, Load, and Staging (DLS) está suspendido hasta el miércoles 24 de enero. Para solicitar información sobre el programa DLS para hoteles y empresas de transporte, comuníquese con pcparking@parkcity.org.



CAMBIOS TEMPORALES DE CALLE Y ACCESO RESIDENCIAL

Restricciones y Ajustes de Calles

Para reducir el tráfico residencial, aumentar la prioridad del tránsito y garantizar la seguridad pública, se aplicarán las siguientes restricciones del 18 al 27 de enero. Siga todas las señales publicadas:

- Hillside Avenue: accesible únicamente con un pase de acceso residencial.
- Park Avenue: sentido único hacia el norte (cuesta abajo). Aquellos con un Pase de Acceso Residencial pueden viajar hacia el sur.

Áreas Residenciales

Independientemente de por qué conduce o hacia dónde se dirige, por favor no atravesie áreas residenciales. Durante el Festival, se implementarán medidas de seguridad adicionales para disuadir el tráfico de atajo.

Los pases de acceso residencial se distribuyeron el 15 de diciembre. Si necesita acceso residencial adicional Pases, comuníquese con Jenny Diersen al 435-640-5063 o pase por la Oficina de Eventos Especiales, 3er piso del Ayuntamiento (445 Marsac Avenue).

Los pases de acceso residencial no son pases de estacionamiento. Proporcionan acceso a calles residenciales y reducen el tráfico. Los pases de acceso son válidos todo el año, por lo que si pierde uno o necesita un reemplazo, comuníquese con la Oficina de Eventos Especiales.

Mantenimiento de Calles en Invierno

El mantenimiento invernal de todos los estacionamientos y calles públicos se realiza entre las 2:00 a.m. y las 6:00 a.m. todos los días. No se permite estacionar durante la noche en los estacionamientos públicos. Los automóviles que se dejan en estacionamientos públicos o en las calles están sujetos a multas o remolque a cargo del propietario. Asegúrese de que su automóvil no impida la capacidad de los equipos de remoción de nieve para quitar la nieve.

ESTACIONAMIENTO

El estacionamiento público en el área del casco antiguo será solo con permiso o pago del 18 al 28 de enero de 2023. Se anima a los usuarios y empleados de Main Street a viajar en autobús para evitar problemas de estacionamiento y congestión.

Cierres de Estacionamiento

Durante las siguientes fechas, se eliminará el estacionamiento en las siguientes ubicaciones:

- **6 al 27 de Enero:** Bob Wells Plaza
- **14 de Enero:** extremo norte del lote de Brew Pub
- **16 al 23 de Enero:** lado oeste de Main Street
- **17 de Enero:** Park Avenue (de Heber a 9th Street)
- **17-28 de Enero:** Estacionamiento Norte de Marsac, cierre parcial
- **18 al 23 de Enero:** Todo Main Street, Heber Avenue, Swede Alley Estacionamiento en superficie Estacionamiento de cervecería (espacios disponibles para ADA), lado oeste de Park Avenue (estacionamiento restringido solo para residentes), Flagpole Lot (solo permiso de empleado), Galleria Lote (solo estacionamiento ADA)

ESTACIONAMIENTO GRATUITO CON TRÁNSITO

Parque y Paseo Richardson Flat

Estacionamiento gratuito con tránsito gratuito (cada 20 minutos) hacia y desde el casco antiguo, de 5:30 a.m. a 2:05 a.m., del 18 al 27 de enero. El último autobús a Richardson Flat sale del Old Town Transit Center a las 2:05 a.m.

Estacionamientos de Deer Valley Resort

Deer Valley Resort permitirá el uso de los lotes 5 y 6 fuera del horario del resort (de 5:00 p.m. a 1:00 a.m. todos los días) durante el Festival, del 18 al 28 de enero.

Park City Mountain Village

Park City Mountain Village permitirá el uso de sus estacionamientos fuera del horario del resort (5:00 p.m. a 1:00 a.m. todos los días) durante el Festival, del 18 al 28 de enero.

- Los vehículos que se dejen en cualquiera de los estacionamientos del resort después de la 1:00 a.m. serán remolcados a cargo del propietario.
- Está prohibido estacionar para asistir al festival en los lotes del resort durante el día.
- Free Park City Transit conecta el complejo con el Old Town Transit Center, desde donde se puede caminar o hacer transbordo en autobús.
- Tenga en cuenta todas las señales y regulaciones publicadas en los estacionamientos.



PERMISO DE ESTACIONAMIENTO

Estacionamiento para empleados de Main Street

Durante el festival, los titulares de permisos para viajes compartidos, negocios y empleados pueden estacionar en Flagpole Lot, Gateway Center o en North Marsac Lot.

Si esos estacionamientos están llenos, los empleados con los permisos indicados anteriormente pueden estacionar en China Bridge según lo permita el espacio. Los pases de empleado no garantizan el estacionamiento. Se recomienda encarecidamente compartir el automóvil y considerar modos de viaje alternativos. Considere utilizar Richardson Flat Park-and-Ride con tránsito gratuito hasta el Old Town Transit Center.

Carga de Entrada/salida y Gestión de Multitudes

Se requieren permisos para entrar y salir de un lugar de Main Street, para control de multitudes y estacionamiento de camiones satélite. No se permite estacionar en Main Street, solo carga y descarga activa. Llame al 435-615-5301 para obtener un permiso de "Uso especial de entrada y salida de carga." La fecha límite para el permiso es 72 horas antes de cualquier caso mencionado anteriormente. Detalles [aquí](#).

Viaje Garantizado a Casa

El programa Guaranteed Ride Home (GRH) reembolsa a los empleados del área por el transporte pagado que ocurre fuera del horario de operación de Park City Transit o si se necesita transporte inesperado. Es necesario registrarse.

Detalles e inscripción disponibles en parkcity.org.



APARCAMIENTO DE PAGO

Estacionamiento Garantizado

Un permiso que garantiza un lugar en el garaje de China Bridge está disponible por \$550 y es válido del 18 al 28 de enero. La entrada al garaje con un permiso de estacionamiento garantizado es desde Swede Alley. Este permiso está disponible en parkcity.org o llamando al 435-615-5301 durante el horario comercial estándar.

Aparcamiento Privado de Pago

Hay varios aparcamientos privados en todo el casco antiguo. Los estacionamientos privados tienen sus propias estructuras y regulaciones de pago: los costos varían entre \$20 y \$100+ por día.

Estructura de Estacionamiento de China Bridge

Entrada únicamente desde la avenida Marsac. Sin privilegios de entrada y salida.

- **Jueves 18 de enero** | \$40, tarifa fija
- **Viernes 19 de enero al sábado 20 de enero** | \$50, tarifa fija
- **Domingo 21 de enero-martes 23 de enero** | \$30, tarifa fija
- **Miércoles 24 de enero al domingo 28 de enero** | Tarifas de estacionamiento estándar, enumeradas en parkcity.org